

Miniaturgolfbahn Wanne Eickel

Stand 01.08.2020

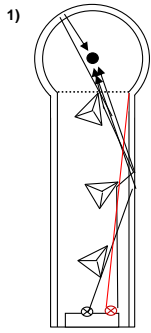

1) Pyramiden
Ball Luxembourger Nifo2003 DKJM 2005 Wille
Abschlag ganz rechts
Richtung gerade
Lauf Ende 1. Tüte
Rundschlag
Festigkeit sehr leicht
Wertigkeit 90%
Zügig

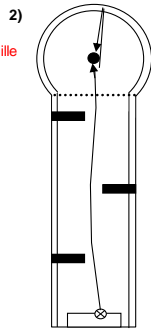

2) Stäbe
Ball 3D 423 3D 513 roh FFK blau
Abschlag Lochring aus dem 1. "N" leicht links
Richtung
Lauf auf hintere Stabecke zielen
Festigkeit leicht
Wertigkeit 50%

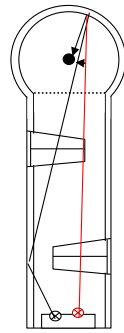

3) Radkappen
Ball Rav. 252 / 53 Pinguin 15 3D 222
Abschlag 3-4 Lochring
Richtung links
Lauf bei Anfang der 1. Kappe an linke Bande mit Druck
Festigkeit mittel
Wertigkeit 75%

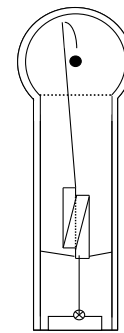

4) Salto
Ball Tantog. Störir DM 2001 Wirr
Abschlag 1/3 rechts
Richtung gerade
Lauf links vorbei
Festigkeit mittel
Wertigkeit 10%

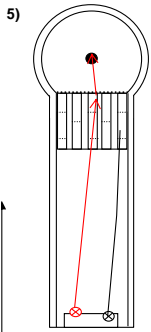

5) Passage
Ball
Abschlag Rotation 077° / Chawaar 2/5 links 513 roh
Richtung leicht rechts
Lauf an Hindernissen anliegen lassen
Rotation
Festigkeit leicht
Wertigkeit 75%

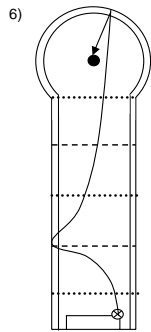

6) Doppelwelle
Ball MGA 4 GR Classic 4 roh
Abschlag rechte Ecke
Richtung links
Lauf auf ersten Hügel links mit Schnitt, rechts am Loch vorbei, RL rohling ohne schnitt
Festigkeit mittel
Wertigkeit 60%

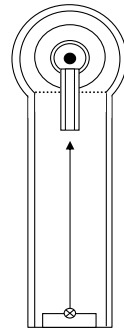

7) Turm
Ball egal I-Cup Nifo 2,3
Abschlag Mitte
Richtung gerade
Lauf gerade VL
Festigkeit mittel
Wertigkeit 100%

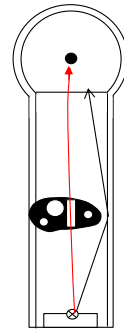

8) Niere
Ball Zaugg FFK Blau / Rot
Abschlag über "a"
Richtung links
Lauf links durch hinderniss zieht nach rechts
Festigkeit mittel
Wertigkeit 90%
linke Innenkante Reis. 14, Cl. 2

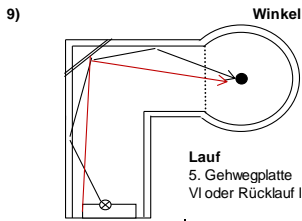

9) Winkel
Ball 715 roh 326 KL
Abschlag rechte Ecke
Richtung links
Lauf 5. Gehwegplatte VL oder Rücklauf links
Festigkeit leicht / mittel
Wertigkeit 70%

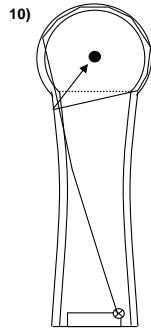

10) Brücke
Ball BGSV Kerpen Caddy M,
Abschlag rechte Ecke
Richtung links
Lauf im Ablauf parallel zur Bande, Rundlauf, abtropfen von linker Bande, VL Rücklauf re
Festigkeit leicht / mittel
Wertigkeit 90%

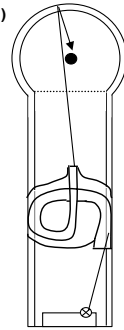

11) liegende Schleife
Ball DSCHM 2006 Ramcke roh 3D 273r 861/2 9 cm , 80 sh , 50 gr
Abschlag 1/4 rechts
Richtung rechts
Lauf kurz einspielen RL v li
Festigkeit zügig
Wertigkeit 90%

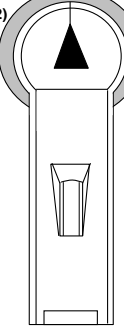

12) Netz
Ball egal Caddy M
Abschlag Mitte
Richtung gerade
Lauf gerade
Festigkeit zügig
Wertigkeit 90%

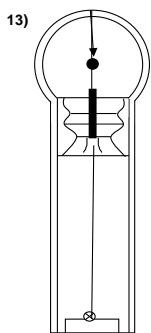

13) Rohrhügel
Ball Carsten Mertens
Abschlag Mitte
Richtung leicht rechts
Lauf von leicht rechts einlegen RL
Festigkeit leicht
Wertigkeit 75%

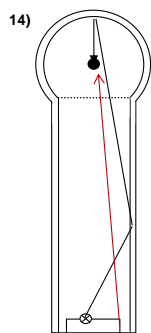

14) Geradschlag
Ball FFK Blau, Braun Zaugg
Abschlag 2/5 links
Richtung rechts
Lauf vor Plattenstoß an Bande VL oder RL rechts
Festigkeit leicht
Wertigkeit 90%



15) Salzburger V
Ball Weicher schneller Ball DSM 1990 Jochen Schnadt
Abschlag 1/3 rechts/Links
Richtung gerade
Lauf gerade
Festigkeit zügig
Wertigkeit 90%

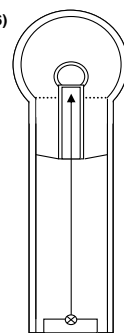

16) Teller
Ball Caddy M BGSV Kerpen DSM 2014 Sigrid Eilert
Abschlag linker Lochran
Richtung leicht rechts
Lauf gerade
Festigkeit mittel / zügig
Wertigkeit 80%
 rechts hoch zieht besser!!

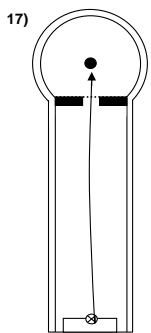

17) Töter
Ball Glasstein
Abschlag rechter Lochring Zwischen H und N gerade!!!!
Richtung
Lauf
Festigkeit leicht
Wertigkeit 80%

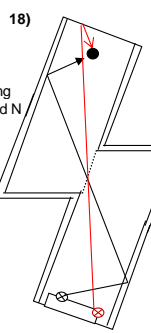

18) Blitz
Ball DM 2003 Schmidt Hess tempo 087 Voll Crass
Abschlag 2/5 links
Richtung rechts
Lauf bei 3,5 Stein an rechte Bande, VL
selten Trudel von hinten
Festigkeit leicht / mittel
Wertigkeit 70%